

Arm. parallela ø 14/20
Arm. ortog. ø 14/20

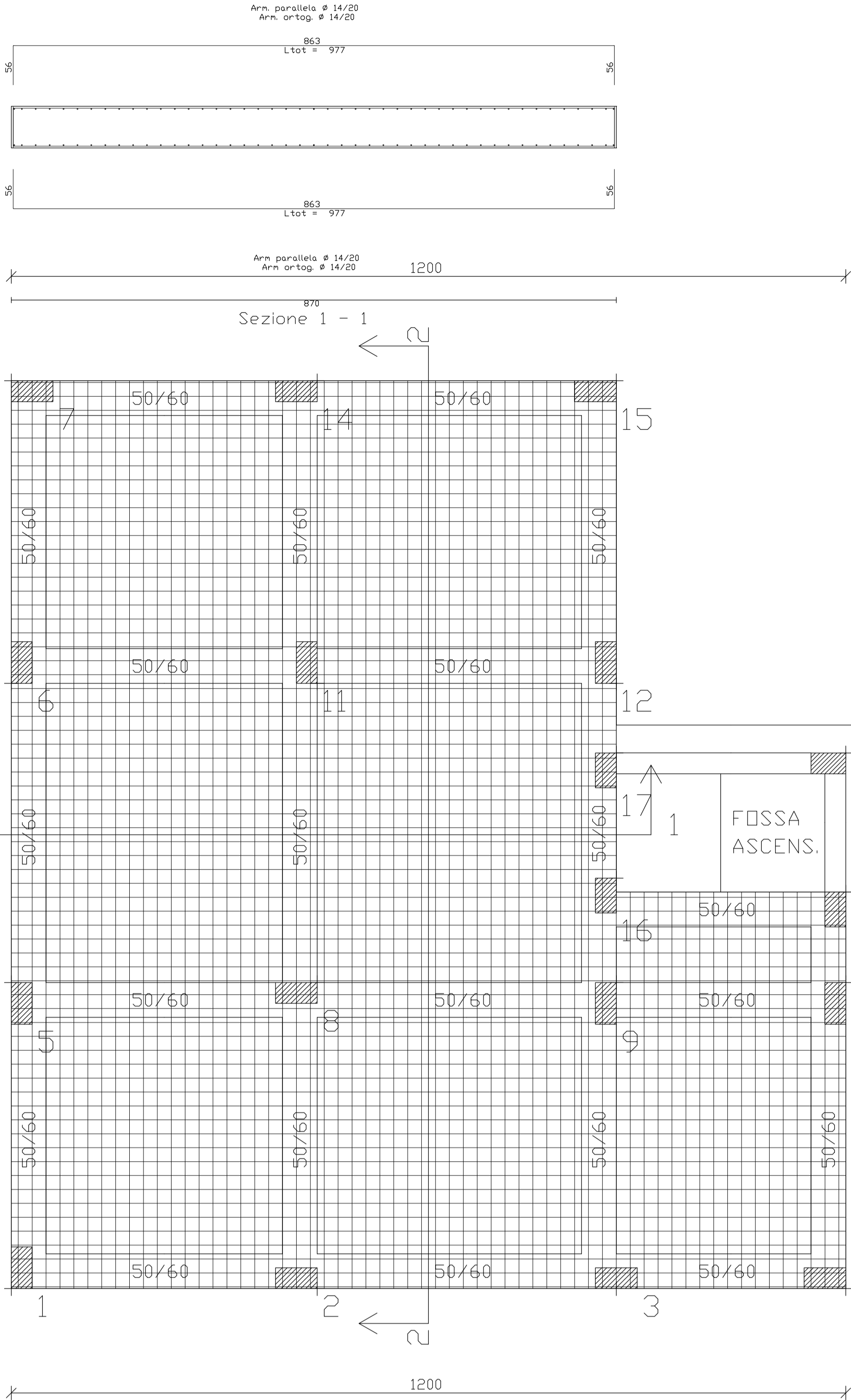

ARMATURA DI BASE SUPERIORE E INFERIORE PIASTRA 1 QUOTA m.0.00
ø 14/ 20 direz.X
ø 14/ 20 direz.y (spessore= 60 cm)

ACCIAIO B450C CALCESTR. C28/35

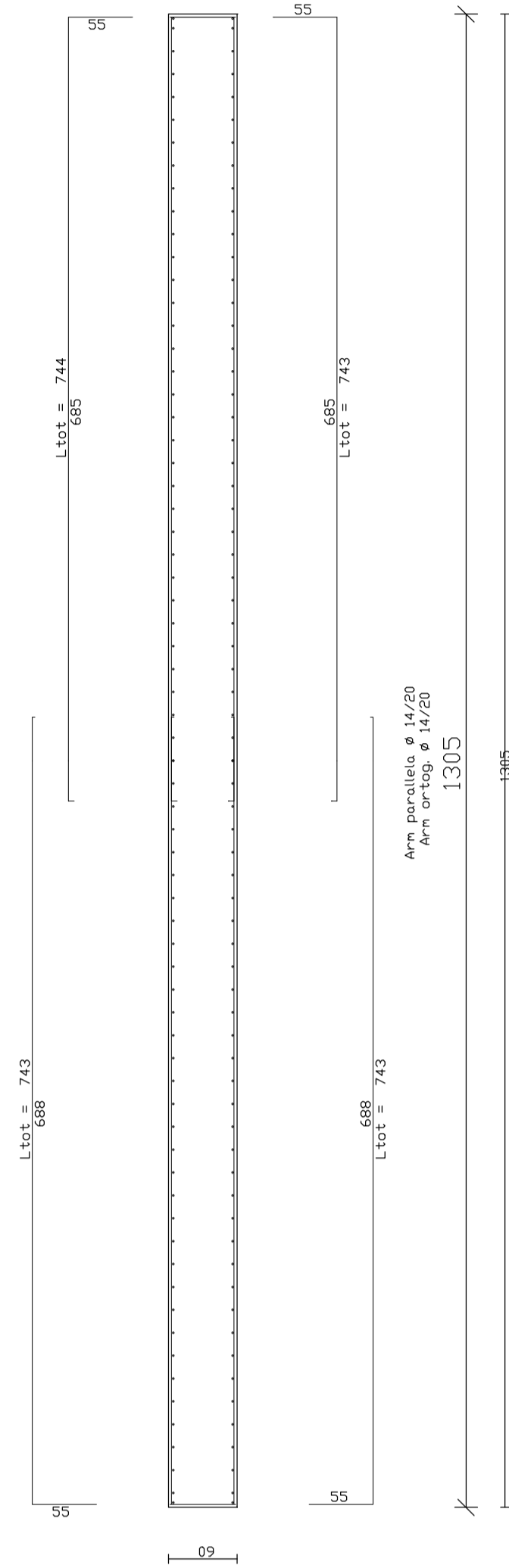
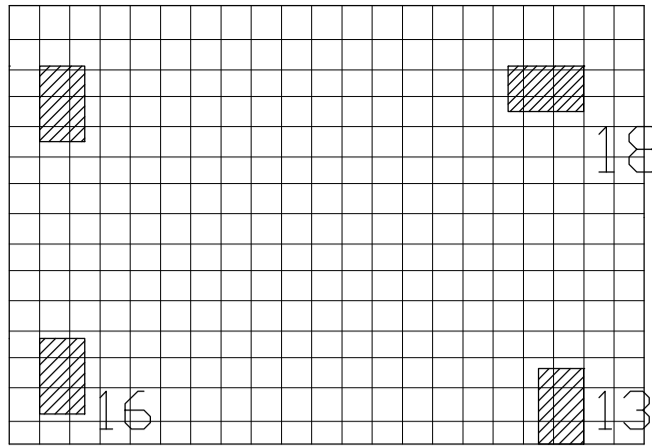
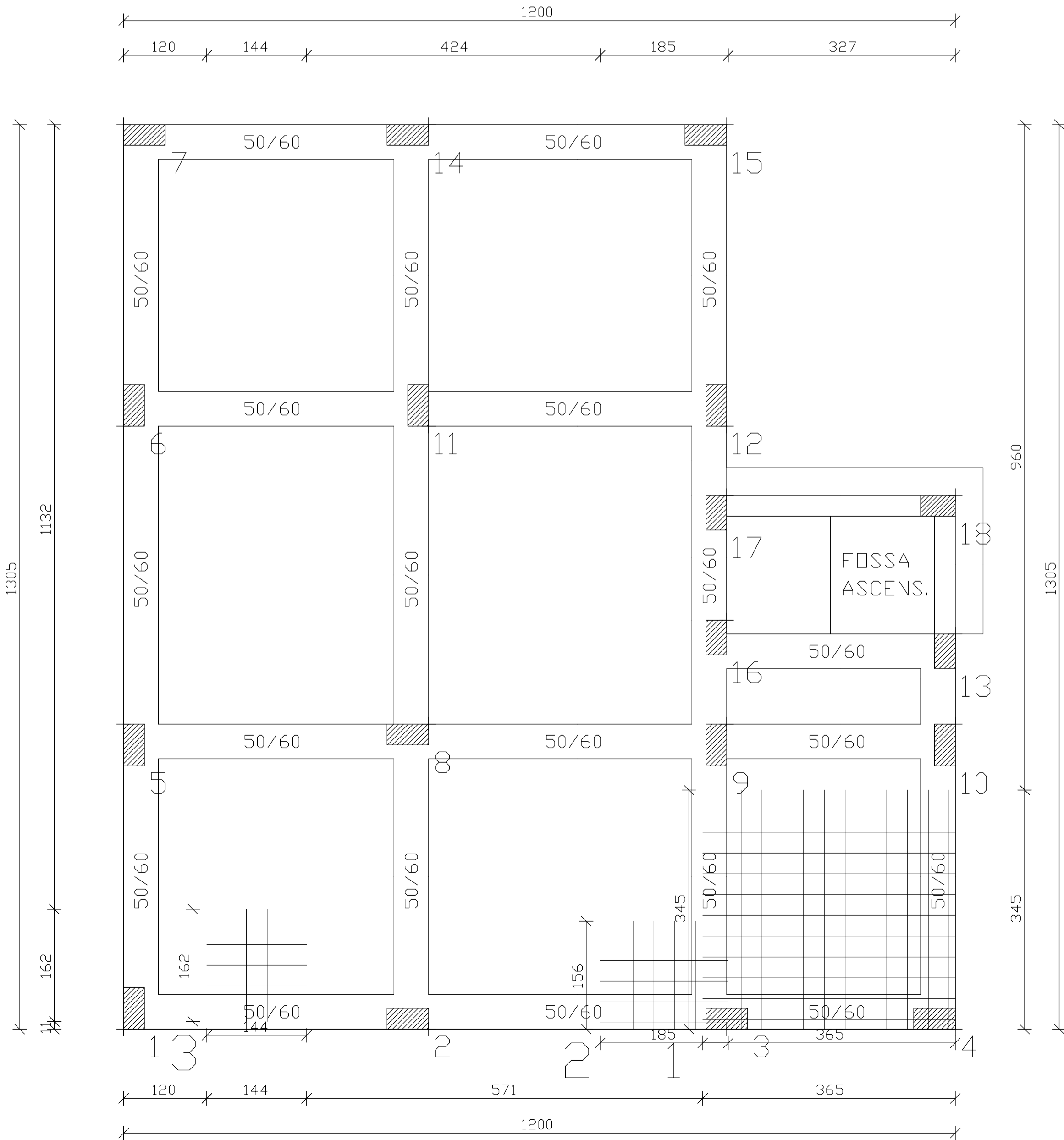

ARMATURA DI BASE SUPERIORE E INFERIORE PIASTRA QUOTA m. -1.50
ø 14/ 20 direz.X
ø 14/ 20 direz.y (spessore= 30 cm)

PRESCRIZIONI TECNICHE

CALCESTRUZZO	Cl. di resistenza	Copriporto netto [mm]	ACCIAIO PER CEMENTO ARMATO
MAGRONE	C12/15	-	STAFFE
STRUTTURE C.A.	C28/35	25	ACCIAIO TIPO B 450C
			ACCIAIO TIPO
			ACCIAIO TIPO B 450C

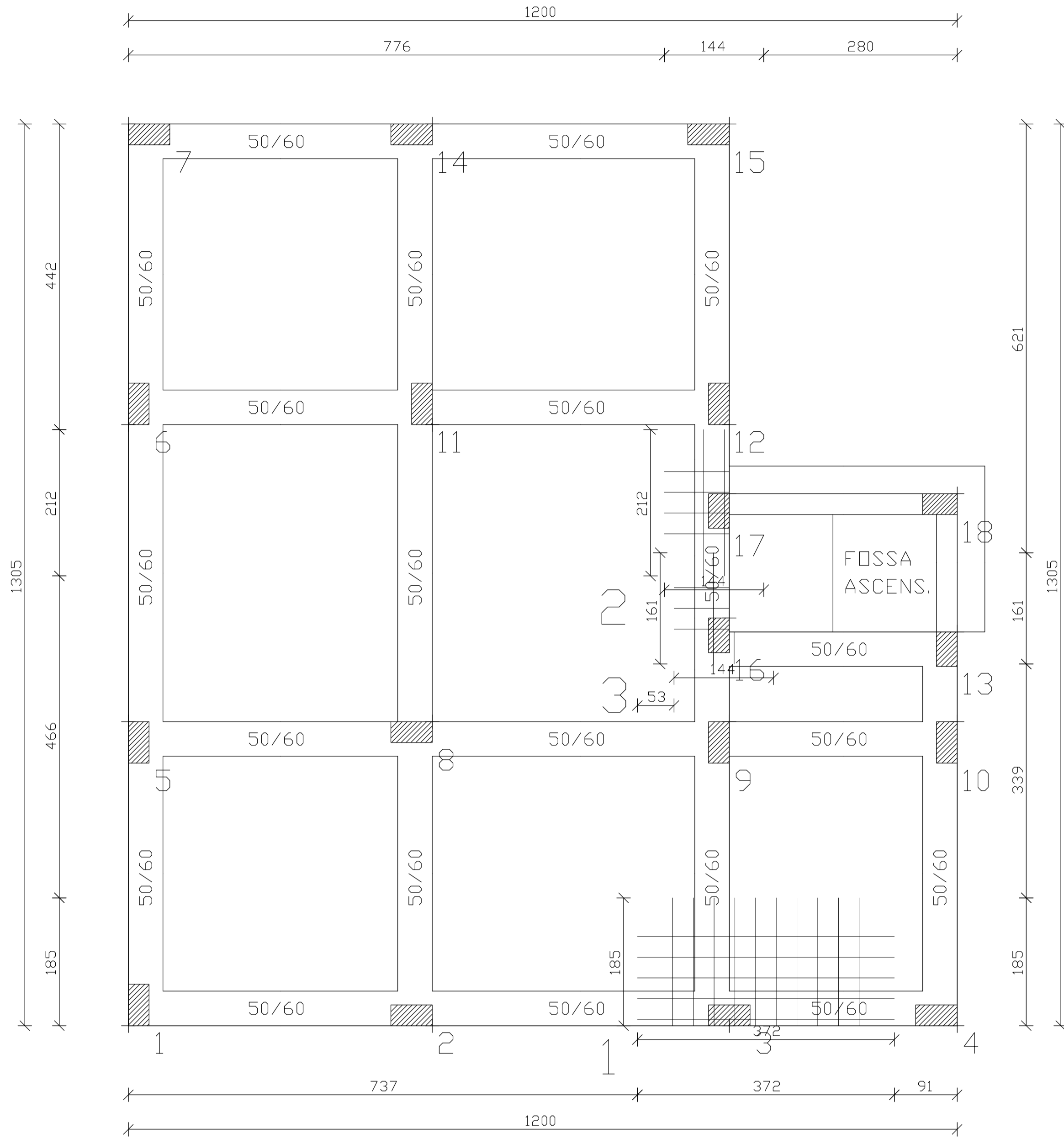

PIASTRA 1 QUOTA m. 0.00				
TABELLA RAFFITTIMENTI INF.				
	DIR X	DIR Y	L.X	L.Y
RETE BASE	ø14/20	ø14/20		
RAFF.N. 1	ø14/30	ø14/30	372	185
RAFF.N. 2	ø14/30	ø14/30	144	212
RAFF.N. 3	ø14/30	ø14/30	144	161

PIASTRA 1 QUOTA m. 0.00				
TABELLA RAFFITTIMENTI SUP.				
	DIR X	DIR Y	L.X	L.Y
RETE BASE	ø14/20	ø14/20		
RAFF.N. 1	ø14/30	ø14/30	365	345
RAFF.N. 2	ø14/30	ø14/30	185	156
RAFF.N. 3	ø14/30	ø14/30	144	162



INTERVENTI DI POTENZIAMENTO DEL PATRIMONIO PUBBLICO ESISTENTE E DI RECUPERO DI ALLOGGI DI PROPRIETA' PUBBLICA PER INCREMENTARE LA DISPONIBILITA' DI ALLOGGI SOCIALI E SERVIZI ABITATIVI PER CATEGORIE FRAGILI PER RAGIONI ECONOMICHE E SOCIALI INTERVENTI INFRASTRUTTURALI FINALIZZATI ALLA SPERIMENTAZIONE DI MODELLI INNOVATIVI SOCIALI E ABITATIVI

P FESR
SICILIA 2014-2020

LINEA 9.4.1.

C.U.P. G6711700010006 C.I.G. ZDF2852D29

RISTRUTTURAZIONE DI EDIFICIO SITO IN CATANIA C.SO INDIPENDENZA 146 PER LA REALIZZAZIONE DI N° 21 ALLOGGI SOCIALI E SPAZI SOCIO-EDUCATIVI DI PERTINENZA

PROGETTO ESECUTIVO
(ai sensi dell'art. 23, comma 8 D.Lgs. 50/2016)

ESECUTIVI PIASTRA DI FONDAZIONE q. 0,00 mt

DATA PROGETTO
05/08/2019

FASE	OPERA	AMBITO	TIPO	N° / SIGLA	REV	SCALA
PE	C03	STR	EGS	02	B	1:50

Rev.	DATA	DESCRIZIONE	STATO
B	02/03/2020	ACCORPAMENTO "PIASTRA NERVATA - TRAVI FONDAZIONE"	Vigore
A	05/08/2019	EMISSIONE	Superato

L'Ingegneria S.r.l. Designer & Structure PROGETTISTA STRUTTURE C.A. ING. SANTO TIRENDI iscritto all'Ordine degli Ingegneri di Catania al n. 4502 PROGETTISTA INFANTI ING. PETER KRISTOFER iscritto all'Ordine degli Ingegneri di Catania al n. 4502	RESPONSABILE UNICO DEL PROCEDIMENTO ARCH. IDA MARIA BARATTA iscritta all'Ordine degli Architetti di Catania al n. 2177 SCF AL RESPONSABILE UNICO DEL PROCEDIMENTO ARCH. GIUSEPPE LANZA iscritto all'Ordine degli Architetti di Catania al n. 542
	PROGETTISTA ING. VALENTINA VARRAL iscritta all'Ordine degli Ingegneri di Catania al n. 2377 COLLABORATORE ALLA PROGETTAZIONE GOM. ROBERTO GRAVINA

ELABORATO VERIFICATO
art.26 D.Lgs. 50/2016
LICCIARDELLOPROGETTI S.r.l.
LICCIARDELLOPROGETTI S.r.l.

PROPRIETA' RISERVATA - A termini di legge l'A.C.P. di CATANIA si riserva la proprieta' del presente elaborato che non puo' essere riprodotto senza la preventiva autorizzazione.